



Sistema Integrado de Información Base para la Planificación Intersectorial y Concertada

■ Santiago de Cali, Julio 11 de 2007

Dirección Municipal del SISBEN

Secretaría de Salud Pública Municipal



“Por una CALI, segura,
productiva y social.
Tu tienes mucho que ver”

¿Qué es el Sisbén?

Es un Sistema de Información que permite el ordenamiento de personas y familias de acuerdo con su nivel de vida medido con un indicador - puntaje - y sirve como instrumento para la selección de beneficiarios de subsidios de gasto social.

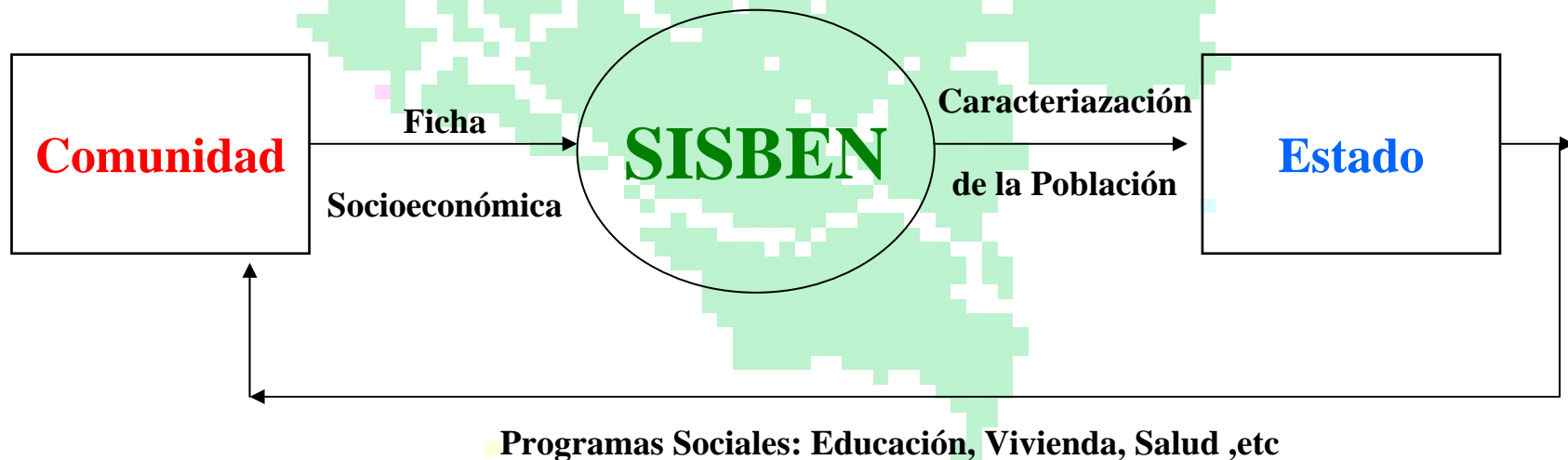

OBJETIVOS

• FOCALIZACION



Proceso mediante el cual se garantiza que el gasto social se asigne a los grupos de población más pobre y vulnerable.

• DIAGNOSTICO



Facilita el diagnóstico socioeconómico preciso y útil para la elaboración del Plan de desarrollo social de los Municipios.

¿PARA QUE SIRVE?



- **Subsidios en Salud (Secretaria de Salud).**
- **Subsidios en Educación (Secretaria de Educación).**
- **Subsidios en Vivienda (Secretaria de Vivienda).**
- **Libreta Militar.**
- **Plan Colombia - Sena - Universidad Autónoma Social – FES (Jóvenes en Acción).**

- **Subsidio para la tercera edad y comidas calientes (Secretaría de Bienestar Social).**
- **Subsidio Familias en Acción (Desepaz)**
- **Estudiantes Universitarios-descuento 25% (Créditos ICETEX)**

COMPONENTES DEL SISBEN

SISBEN - COLOMBIA
 SISTEMA DE IDENTIFICACION Y CLASIFICACION DE POTENCIALES BENEFICIARIOS PARA PROGRAMAS SOCIALES
 FICHA DE CLASIFICACION SOCIOECONOMICA

CARA A

1 No. de ficha _____ Hoja # _____ de _____

I IDENTIFICACION

2 Region _____ 3 Departamento _____ 4 Municipio _____ 5 Zona _____ 1 Cabecera 2 Centro poblado 3 Rural (disperso)
 6 Tamaño municipal _____ 7 Sector _____ 8 Sección _____ 9 Manzana _____ 10 Comuna o localidad _____
 11 Barrio, vereda, centro poblado _____ 12 Dirección _____ 13 Teléfono _____

II DATOS DE LA UNIDAD DE VIVIENDA

14 Tipo de vivienda
 1 Vivienda en irregularidad
 2 Cuartos en otro tipo de vivienda
 3 Casa o apartamento
 4 Otro tipo de vivienda

15 La vivienda se encuentra amenizada por
 0 Ninguno
 1 Desplazamiento
 2 Inundación
 3 Aluvión

16 Material predominante de las paredes exteriores
 0 Sin paredes
 1 Zinc, tela, cartón, lamas, desechos, plásticos
 2 Guadua, caña, esterilla, otros vegetales
 3 Madera sólida
 4 Bahareque
 5 Lata pintada, adobe
 6 Bloque, ladrillo, piedra, material prefabricado, madera pulida

17 Material predominante de los
 1 Tierra o arena
 2 Madera bruta, tabla o tabón
 3 Cemento o grava
 4 Bloque, ladrillo, tela o ladrillo
 5 Alfombra, mármol, parquet, madera pulida

18 La vivienda cuenta con servicio de
 1SI 2No
 19 Energía eléctrica
 20 Alcantarillado
 21 Gas natural conectado a red pública
 22 Teléfono
 23 Recolección de basura
 24 Acueducto

24 Estrato de energía eléctrica _____
 25 Dónde obtienen el agua que consumen
 1 Fuera del lote de la vivienda
 2 Dentro del lote pero fuera de la vivienda
 3 Dentro de la vivienda

26 Cuántos grupos de personas que cocinan por separado hay en la unidad de vivienda _____

III CONTROL DE TRABAJO

27 Modo de recolección 1 Barrio 2 A la demanda
 28 Aplicación encuesta 1 Primera vez 2 Reencuesta
 29 Entidad o firma que aplica la encuesta _____

30 Fecha encuesta completa Eje Mes Año
 Si la encuesta no es completa marque el resultado de la visita

Visita	Eje	Fecha	Resultado	
1	Eje	Mes	Año	Resultado
1				
2				

1 Incompleta
 2 Rechazo
 3 Personas ausentes
 4 Dirección inexistente
 5 Dirección falsa
 6 Fuera del municipio

Responsables
 31 Encuestador _____
 32 Supervisor _____
 33 Digitador _____

IV DATOS DEL HOGAR

34 Hogar # _____ de _____
 35 Este hogar vive en
 1 Alquilado o subarrendado
 2 Propia pagada
 3 Propia pagada
 4 Otra condición

36 Includiendo sala-comedor cuántos cuartos en total ocupa este hogar _____

37 Cuántos de estos cuartos usa para dormir _____

38 El servicio sanitario que usa es
 0 No tiene → Pasa a 42
 1 Letrina, bajamar
 2 Inodoro sin conexión a alcantarillado
 3 Inodoro con conexión a pozo séptico
 4 Inodoro con conexión a alcantarillado

39 Dónde se encuentra el sanitario que usan las personas de este hogar
 1 Fuera del lote de la vivienda
 2 Dentro del lote pero fuera de la vivienda
 3 Dentro de la vivienda

40 El servicio sanitario es de uso
 1 Compartido con otros hogares
 2 Exclusivo del hogar

41 Cuántos sanitarios tiene este hogar _____

42 Tiene servicio de ducha o regadera
 1 Si
 2 No

43 Con qué combustible cocina
 0 No cocinan
 1 Leña, carbón de leña, desechos
 2 Carbón mineral
 3 Kerosene, petróleo, gasolina, coque
 4 Gas en cilindro o pipeta
 5 Gas con conexión por tubería
 6 Electricidad

44 Quié tipo de alumbrado utilizan principalmente
 1 Vela
 2 Kerosene, petróleo, gasolina
 3 Eléctrico
 4 Solar, viento, bioenergía

45 El servicio telefónico en el hogar
 0 No tiene
 1 Compartido
 2 Exclusivo

46 Cui de los siguientes electrodomésticos o geodomeésticos posee el hogar
 1SI 2No
 46 Nevera o enfriador
 47 Lavadora
 48 TV a Color
 49 Televisión por cable
 50 Calentador de agua o ducha eléctrica
 51 Horno
 52 Aire acondicionado

49 Total de personas en el hogar _____

Declaración
 Bajo gravedad de juramento declaro que la información proporcionada es real y autorizo que sea verificada y utilizada para orientar las políticas sociales del gobierno.
 No Orden Nombre completo Firma

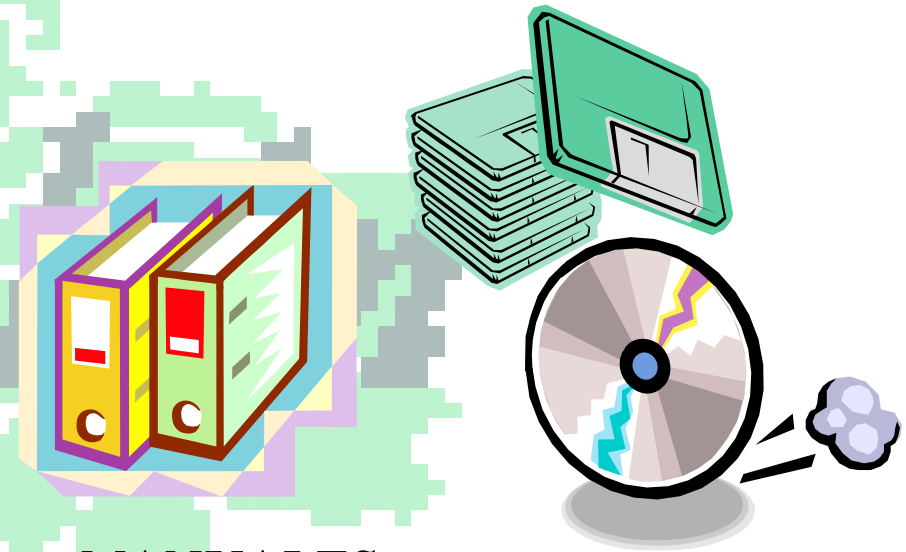

MANUALES

SOFTWARE

FICHA DE CLASIFICACION SOCIOECONOMICA



① No. de ficha

Hoja # ____ de ____

I IDENTIFICACION

② Región ③ Departamento ④ Municipio ⑤ Zona 1 Cabecera 2 Centro poblado 3 Rural disperso
 ⑥ Tamaño de la cabecera municipal ⑦ Sector ⑧ Sección ⑨ Manzana ⑩ Comuna o localidad
 ⑪ Barrio, centro poblado, vereda ⑬ Dirección ⑬ Teléfono

II DATOS DE LA UNIDAD DE VIVIENDA

⑭ Tipo de unidad de vivienda
 1 Cuarto(s) en casa o apartamento
 2 Casa o apartamento
 3 Otro tipo de unidad de vivienda

⑮ La unidad de vivienda se encuentra amenazada por
 0 Ninguno
 1 Deslizamiento
 2 Inundación
 3 Avalancha
 4 Otros

⑯ Material predominante de las paredes exteriores
 0 Sin paredes
 1 Zinc, tela, cartón, latas, desechos, plásticos
 2 Guadua, caña, esterilla, otros vegetales
 3 Madera burda
 4 Bahareque
 5 Tapia pisada, adobe
 6 Bloque, ladrillo, piedra, material prefabricado, madera pulida

⑰ Material predominante de los pisos
 1 Tierra o arena
 2 Madera burda, tabla o tablón
 3 Cemento o gravilla
 4 Baldosa, vinilo, tableta o ladrillo
 5 Alfombra, mármol, parqué, madera pulida

La unidad de vivienda cuenta con servicios públicos de
 1 Sí 2 No

⑱ Energía eléctrica

⑲ Alcantarillado

⑳ Gas natural conectado a red pública

㉑ Teléfono

㉒ Recolección de basura

㉓ Acueducto

㉔ Estrato de energía eléctrica

㉕ Dónde obtienen el agua que consumen
 1 Fuera del lote de la vivienda
 2 Dentro del lote pero fuera de la unidad de vivienda
 3 Dentro de la unidad de vivienda

㉖ Cuántos grupos de personas que cocinan por separado hay en la unidad de vivienda

IV DATOS DEL HOGAR

⑳ Hogar # de

㉑ Este hogar vive en
 1 Arriendo o subarriendo
 2 Propia pagando
 3 Propia pagada

㉒ Incluyendo sala-comedor cuántos cuartos en total ocupa este hogar en forma exclusiva

㉓ Cuántos de estos cuartos usa este hogar para dormir

㉔ El servicio sanitario que usan es
 0 No tiene → Pase a 42
 1 Letrina, bajar
 2 Inodoro sin conexión a alcantarillado ni a pozo séptico
 3 Inodoro con conexión a pozo séptico
 4 Inodoro con conexión a alcantarillado

㉕ Dónde se encuentra el sanitario que usan las personas de este hogar
 1 Fuera del lote de la vivienda
 2 Dentro del lote pero fuera de la unidad de vivienda

㉖ El servicio sanitario es de uso
 1 Compartido con otros hogares

㉗ Cuántos sanitarios tiene este hogar

㉘ Tiene servicio de ducha o regadera
 1 Sí

㉙ Con qué combustible cocinan
 0 No cocinan
 1 Leña, carbón de leña, desechos
 2 Carbón mineral
 3 Kerosene, petróleo, gasolina, cocinol
 4 Gas en cilindro o pipeta
 5 Gas con conexión por tubería
 6 Electricidad

㉚ Qué tipo de alumbrado utilizan principalmente
 1 Vela
 2 Kerosene, petróleo, gasolina
 3 Eléctrico
 4 Solar, bioenergía, otros

㉛ El servicio telefónico es de uso
 0 No tiene
 1 Compartido
 2 Exclusivo

Cuál de los siguientes electrodomésticos o gasodómicos posee el hogar
 1 Sí 2 No

㉜ Nevera o enfriador

㉝ Lavadora

㉞ Televisión a Color

㉟ Televisión por cable

㊱ Calentador de agua o ducha eléctrica

㊲ Horno

㊳ Aire acondicionado

㊴ Total de personas en el hogar

III CONTROL DE TRABAJO

㉟ Modo de recolección 1 Barrido 2 A la demanda

㊱ Aplicación encuesta 1 Primera vez 2 Reencuesta

㊲ Entidad o firma que aplica la encuesta

Responsables

㊳ Encuestador o verificador

㊴ Supervisor

㊵ Digitador

㊶ Fecha encuesta completa

Día	Mes	Año
<input type="text"/>	<input type="text"/>	<input type="text"/>

Si la encuesta no es completa marque el resultado de la visita

Visita	Fecha			Resultado
	Día	Mes	Año	
1	<input type="text"/>	<input type="text"/>	<input type="text"/>	<input type="text"/>
2	<input type="text"/>	<input type="text"/>	<input type="text"/>	<input type="text"/>

1 Incompleta
 2 Rechazo
 3 Personas ausentes
 4 Dirección inexistente
 5 Dirección falsa

DECLARACION

Bajo gravedad de juramento declaro que la información proporcionada es real y autorizo que sea verificada y utilizada para orientar las políticas sociales del gobierno.

No. Orden	Nombre completo	Firma
<input type="text"/>	<input type="text"/>	<input type="text"/>
<input type="text"/>	<input type="text"/>	<input type="text"/>
<input type="text"/>	<input type="text"/>	<input type="text"/>

CODIGOS

CARA B

57 Parentesco familiar 1 Jefe 2 Cónyuge o compañera (o) 3 Hijos 4 Nietos 5 Padres 6 Hermanos 7 Yerno o nuera 8 Abuelos 9 Suegros 10 Tíos 11 Sobrinos 12 Primos 13 Cuñados 14 Otros parientes 15 Servicio doméstico 16 Hijos servicio doméstico 17 No parientes	58 Estado civil 1 Unión libre 2 Casado 3 Viudo 4 Separado o divorciado 5 Soltero	61 Tipo documento de identidad 0 No tiene 1 Cédula de ciudadanía 2 Tarjeta de identidad 3 Cédula de extranjería 4 Registro civil	67 Usted cuenta con afiliación o está cubierto en salud porque: 1 Está afiliado a través de las Fuerzas armadas, Ecopetrol, Magisterio 2 Le descuentan o paga por su cuenta al Seguro Social 3 Le descuentan o paga por su cuenta a otras entidades 4 Es beneficiario de un empleado o pensionado afiliado a una entidad 5 El puntaje SISBEN se lo permite 6 Pertenece a un resguardo indígena 0 Ninguna	69 Tipo de establecimiento educativo 0 Ninguno 1 Centros de atención u hogares ICBF 2 Guardería, sala cuna, preescolar, jardín infantil oficial 3 Guardería, sala cuna, preescolar, jardín infantil no oficial 4 Escuela, colegio, técnico universitario o universidad oficial 5 Escuela, colegio, técnico universitario o universidad no oficial 6 SENA 7 Secundaria técnica oficial 8 Secundaria técnica no oficial	71 Nivel educativo aprobado 0 Ninguno 1 Primaria 2 Secundaria 3 Técnica o tecnológica 4 Universidad 5 Postgrado	72 Actividad en el último mes 0 Sin actividad 1 Trabajando 2 Buscando trabajo 3 Estudiando 4 Oficios del hogar 5 Rentista 6 Jubilado, pensionado 7 Inválido Pase a 74 Pase a 73 Pase a 74
---	---	---	---	--	---	--

V ANTECEDENTES SOCIODEMOGRAFICOS

VI EDUCACION

VII OCUPACION - INGRESO

54 No. orden persona	55 APELLIDOS		56 NOMBRES		57 Parentesco familiar	58 Estado civil	59 Si el conyuge vive en este hogar, escriba el No. de Orden	60 Si el parentesco es 4-11-12-14-17 de quien es hijo, escriba el No. de Orden	61 Tipo documento de identidad	62 Número del documento de identidad	63 Fecha de nacimiento			64 1 Hombre 2 Mujer	65 Está embarazada 1 Sí 2 No	66 Discapacidad 1 Sí 2 No	67 Cuenta con afiliación o está cubierto en salud porque	68 Asiste a centro educativo 1 Sí 2 No	69 Tipo de establecimiento	70 Ultimo año (grado) aprobado	71 Nivel educativo aprobado	72 Actividad en el último mes	73 Cuántas semanas lleva buscando trabajo	74 Total ingresos mensuales
	Día	Mes	Año																					
01	1	-----	1	-----																				
	2	-----	2	-----																				
02	1	-----	1	-----																				
	2	-----	2	-----																				
03	1	-----	1	-----																				
	2	-----	2	-----																				
04	1	-----	1	-----																				
	2	-----	2	-----																				
05	1	-----	1	-----																				
	2	-----	2	-----																				
06	1	-----	1	-----																				
	2	-----	2	-----																				
07	1	-----	1	-----																				
	2	-----	2	-----																				
08	1	-----	1	-----																				
	2	-----	2	-----																				
09	1	-----	1	-----																				
	2	-----	2	-----																				
10	1	-----	1	-----																				
	2	-----	2	-----																				
11	1	-----	1	-----																				
	2	-----	2	-----																				
12	1	-----	1	-----																				
	2	-----	2	-----																				
13	1	-----	1	-----																				
	2	-----	2	-----																				
14	1	-----	1	-----																				
	2	-----	2	-----																				
15	1	-----	1	-----																				
	2	-----	2	-----																				

Observaciones	

SECCIONES QUE COMPONEN LA FICHA

Sección I: Identificación

Las respuestas a las preguntas de **1** a **10** identifican la ubicación geográfica de la unidad de vivienda.

1. No. de ficha
2. Región
3. Departamento
4. Municipio
5. Zona
6. Tamaño de la cabecera municipal
7. Sector
8. Sección
9. Manzana
10. Comuna o localidad



DNP - DDS

SISBEN-COLOMBIA
SISTEMA DE IDENTIFICACION Y CLASIFICACION DE POTENCIALES BENEFICIARIOS PARA PROGRAMAS SOCIALES
FICHA DE CLASIFICACION SOCIO ECONOMICA

CARA A



① No. de ficha

Hoja # ____ de ____

I IDENTIFICACION

② Región ③ Departamento ④ Municipio ⑤ Zona 1 Cabecera 2 Centro poblado 3 Rural disperso

⑥ Tamaño de la cabecera municipal ⑦ Sector ⑧ Sección ⑨ Manzana ⑩ Comuna o localidad

⑪ Barrio, centro poblado, vereda ⑫ Dirección ⑬ Teléfono

II. Datos de la unidad de vivienda



II DATOS DE LA UNIDAD DE VIVIENDA	
<p>①4 Tipo de unidad de vivienda</p> <p>1 Cuarto(s) en inquilinato</p> <p>2 Cuarto(s) en casa o apartamento</p> <p>3 Casa o apartamento <input type="checkbox"/></p> <p>4 Otro tipo de unidad de vivienda</p>	<p>La unidad de vivienda cuenta con servicios públicos de</p> <p>1 Sí 2 No</p> <p>①8 Energía eléctrica <input type="checkbox"/></p> <p>①9 Alcantarillado <input type="checkbox"/></p> <p>②0 Gas natural conectado a red pública <input type="checkbox"/></p> <p>②1 Teléfono <input type="checkbox"/></p> <p>②2 Recolección de basura <input type="checkbox"/></p> <p>②3 Acueducto <input type="checkbox"/></p>
<p>①5 La unidad de vivienda se encuentra amenazada por</p> <p>0 Ninguno</p> <p>1 Deslizamiento</p> <p>2 Inundación</p> <p>3 Avalancha</p> <p>4 Otros <input type="checkbox"/></p>	
<p>①6 Material predominante de las paredes exteriores</p> <p>0 Sin paredes</p> <p>1 Zinc, tela, cartón, latas, desechos, plásticos</p> <p>2 Guadua, caña, esterilla, otros vegetales</p> <p>3 Madera burda</p> <p>4 Bahareque</p> <p>5 Tapia pisada, adobe</p> <p>6 Bloque, ladrillo, piedra, material prefabricado, madera pulida <input type="checkbox"/></p>	<p>②4 Estrato de energía eléctrica <input type="checkbox"/></p>
<p>①7 Material predominante de los pisos</p> <p>1 Tierra o arena</p> <p>2 Madera burda, tabla o tablón</p> <p>3 Cemento o gravilla</p> <p>4 Baldosa, vinilo, tableta o ladrillo</p> <p>5 Alfombra, mármol, parqué, madera pulida <input type="checkbox"/></p>	<p>②5 Dónde obtienen el agua que consumen</p> <p>1 Fuera del lote de la vivienda</p> <p>2 Dentro del lote pero fuera de la vivienda</p> <p>3 Dentro de la vivienda <input type="checkbox"/></p>
	<p>②6 Cuántos grupos de personas que cocinan por separado hay en la unidad de vivienda <input type="text"/> <input type="text"/></p>

IV. Datos del hogar

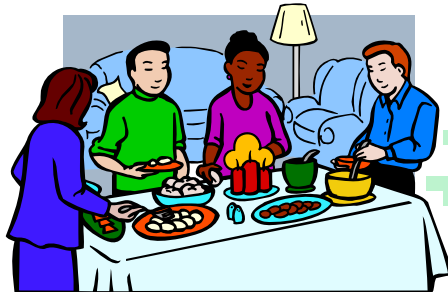

IV DATOS DEL HOGAR	
<p>34 Hogar # ____ de ____</p>	<p>43 Con qué combustible cocina</p> <p>0 No cocinan</p> <p>1 Leña, carbón de leña, desechos</p> <p>2 Carbón mineral</p> <p>3 Kerosene, petróleo, gasolina, cocinol</p> <p>4 Gas en cilindro o pipeta</p> <p>5 Gas con conexión por tubería <input type="checkbox"/></p> <p>6 Electricidad <input type="checkbox"/></p>
<p>35 Este hogar vive en</p> <p>1 Arriendo o subarriendo</p> <p>2 Propia pagando</p> <p>3 Propia pagada <input type="checkbox"/></p> <p>4 Otra condición <input type="checkbox"/></p>	<p>44 Qué tipo de alumbrado utilizan principalmente</p> <p>1 Vela</p> <p>2 Kerosene, petróleo, gasolina</p> <p>3 Eléctrico <input type="checkbox"/></p> <p>4 Solar, viento, bioenergía <input type="checkbox"/></p>
<p>36 Incluyendo sala-comedor cuántos cuartos en total ocupa este hogar <input type="text"/> <input type="text"/></p>	
<p>37 Cuántos de estos cuartos usa para dormir <input type="text"/> <input type="text"/></p>	<p>45 El servicio telefónico es de uso</p> <p>0 No tiene</p> <p>1 Compartido <input type="checkbox"/></p> <p>2 Exclusivo <input type="checkbox"/></p>
<p>38 El servicio sanitario que usa es</p> <p>0 No tiene → Pase a 42</p> <p>1 Letrina, bajamar</p> <p>2 Inodoro sin conexión a alcantarillado</p> <p>3 Inodoro con conexión a pozo séptico <input type="checkbox"/></p> <p>4 Inodoro con conexión a alcantarillado <input type="checkbox"/></p>	
<p>39 Dónde se encuentra el sanitario que usan las personas de este hogar</p> <p>1 Fuera del lote de la vivienda</p> <p>2 Dentro del lote pero fuera de la vivienda <input type="checkbox"/></p> <p>3 Dentro de la vivienda <input type="checkbox"/></p>	<p>Cuál de los siguientes electrodomésticos o gasodomésticos posee el hogar</p> <p>1 Sí 2 No</p> <p>46 Nevera o enfriador <input type="checkbox"/></p> <p>47 Lavadora <input type="checkbox"/></p> <p>48 TV a Color <input type="checkbox"/></p> <p>49 Televisión por cable <input type="checkbox"/></p> <p>50 Calentador de agua o ducha eléctrica <input type="checkbox"/></p> <p>51 Horno <input type="checkbox"/></p> <p>52 Aire acondicionado <input type="checkbox"/></p>
<p>40 El servicio sanitario es de uso</p> <p>1 Compartido con otros hogares <input type="checkbox"/></p> <p>2 Exclusivo del hogar <input type="checkbox"/></p>	
<p>41 Cuántos sanitarios tiene este hogar <input type="text"/></p>	
<p>42 Tiene servicio de ducha o regadera</p> <p>1 Si <input type="checkbox"/></p> <p>2 No <input type="checkbox"/></p>	
<p>43 Total de personas en el hogar <input type="text"/> <input type="text"/></p>	

Cara B

Códigos de preguntas

CODIGOS						CARA B
57 Parentesco familiar 1 Jefe 10 Tíos 2 Cónyuge o compañera(o) 3 Hijos 11 Sobrinos 4 Nietos 12 Primos 5 Padres 13 Cuñados 6 Hermanos 14 Otros parientes 7 Yerno o nuera 15 Servicio doméstico 8 Abuelos 16 Hijos servicio doméstico 9 Suegros 17 No parientes	58 Estado civil 1 Unión libre 2 Casado 3 Viudo 4 Separado o divorciado 5 Soltero	61 Tipo documento de identidad 0 No tiene 1 Cédula de ciudadanía 2 Tarjeta de identidad 3 Cédula de extranjería 4 Registro civil	67 Usted cuenta con afiliación o está cubierto en salud porque: 1 Está afiliado a través de las Fuerzas armadas, Ecopetrol, Magisterio 2 Le descuentan o paga por su cuenta al Seguro Social 3 Le descuentan o paga por su cuenta a otras entidades 4 Es familiar de un empleado o pensionado afiliado a una entidad 5 El puntaje SISBEN se lo permite 6 Pertenece a un resguardo indígena 0 Ninguna	69 Tipo de establecimiento educativo 0 Ninguno 1 Centros de atención u hogares ICBF 2 Guardería, salacuna, preescolar, jardín infantil oficial 3 Guardería, salacuna, preescolar, jardín infantil no oficial 4 Escuela, colegio o universidad oficial 5 Escuela, colegio o universidad no oficial 6 Sena, escuela técnica 7 Centro educación para adultos oficial 8 Centro educación para adultos no oficial	71 Nivel educativo aprobado 0 Ninguno 1 Primaria 2 Secundaria 3 Técnica o tecnológica 4 Universidad 5 Postgrado	72 Actividad en el último mes 0 Sin actividad 1 Trabajando → Pase a 74 2 Buscando trabajo → Pase a 73 3 Estudiando 4 Oficios del hogar 5 Rentista 6 Jubilado, pensionado 7 Inválido 8 Productor agropecuario Pase a 74

Sección V: Antecedentes sociodemográficos

Esta sección está destinada a registrar la información de **TODAS** las personas del hogar

CODIGOS			
57 Parentesco familiar 1 Jefe 10 Tíos 2 Cónyuge o compañera (o) 3 Hijos 11 Sobrinos 4 Nietos 12 Primos 5 Padres 13 Cuñados 6 Hermanos 14 Otros parientes 7 Yerno o nuera 15 Servicio doméstico 8 Abuelos 16 Hijos servicio doméstico 9 Suegros 17 No parientes	58 Estado civil 1 Unión libre 2 Casado 3 Viudo 4 Separado o divorciado 5 Soltero	61 Tipo documento de identidad 0 No tiene 1 Cédula de ciudadanía 2 Tarjeta de identidad 3 Cédula de extranjería 4 Registro civil	67 Usted cuenta con afiliación o está cubierto en salud porque: 1 Está afiliado a través de las Fuerzas armadas, Ecopetrol, Magisterio 2 Le descuentan o paga por su cuenta al Seguro Social 3 Le descuentan o paga por su cuenta a otras entidades 4 Es familiar de un empleado o pensionado afiliado a una entidad 5 El puntaje SISBEN se lo permite 6 Pertenece a un resguardo indígena 0 Ninguna



V ANTECEDENTES SOCIODEMOGRAFICOS																	
54 No orden persona	55		56		57	58	59	60	61	62	63			64	65	66	67
	APELLIDOS En el renglón 1 el primer apellido En el renglón 2 el segundo apellido		NOMBRES En el renglón 1 el primer nombre En el renglón 2 el segundo nombre		Parentesco familiar	Estado civil	Si el conyuge vive en este hogar, escriba el No. de Orden	Si el parentesco es 4-11-12-14-17 de quien es hijo, escriba el No. de Orden	Tipo documento de identidad	Número del documento de identidad	Fecha de nacimiento			1 Hombre 2 Mujer	Está embarazada 1 Sí 2 No	Discapacidad 1 Sí 2 No	Cuenta con afiliación, o está cubierto en salud porque
	Día	Mes	Año														
01	1	-----	1	-----													
	2	-----	2	-----													
02	1	-----	1	-----													
	2	-----	2	-----													

Cara B

Sección VI: Educación



69 Tipo de establecimiento 0 Ninguno 1 Centro de atención u hogares ICBF 2 Guardería, salacota, preescolar, jardín infantil oficial 3 Guardería, salacota, preescolar, jardín infantil no oficial 4 Escuela, colegio o universidad oficial 5 Escuela, colegio o universidad no oficial 6 Bena, escuela técnica 7 Centro educación para adulto oficial 8 Centro educación para adulto no oficial	71 Nivel educativo aprobado 0 Ninguno 1 Primaria 2 Secundaria 3 Técnica o tecnológica 4 Universidad 5 Postgrado
---	---

VI EDUCACION			
68	69	70	71
Acude a centro educativo 1 Sí 2 No	Tipo de establecimiento	Ultimo año (grado) aprobado	Nivel educativo aprobado

Sección VII: Ocupación - Ingreso

CARA B

72 Actividad en el último mes

- 0 Sin actividad
- 1 Trabajando → Paso a 74
- 2 Buscando trabajo → Paso a 73
- 3 Estudiando
- 4 Oficio del hogar
- 5 Rentista
- 6 Jubilado, pensionado
- 7 Invalído
- 8 Productor agropecuario

Paso a 76

VII OCUPACION-INGRESO

72	73	74
Actividad en el último mes	Cantidad mensual de ingresos	Total ingresos mensuales



CARACTERIZACION DE LA POBLACION

Análisis Estadístico de la Información del Sisben

POBLACIÓN AREA URBANA

ASPECTOS SOCIODEMOGRÁFICOS

	Población		Viviendas		Hogares		Núcleos	
	Cantidad	%	Unidades	%	Cantidad	%	Cantidad	%
TOTAL	1.162.738	100	268.454	100	296.774	100	388.746	100
Comunas	1.124.848	97	258.828	96	286.658	97	376.136	97
1	42.257	3,63	9.998	3,72	10.924	3,69	14.230	3,66
2	5.574	0,48	1.367	0,51	1.438	0,49	1.820	0,47
3	7.752	0,67	2.716	1,01	2.821	0,95	3.386	0,87
4	17.608	1,51	4.504	1,68	4.914	1,66	6.509	1,67
5	678	0,06	195	0,07	208	0,07	277	0,07
6	125.761	10,82	31.320	11,67	33.511	11,31	42.990	11,06
7	69.490	5,98	15.664	5,83	18.601	6,28	24.815	6,38
8	19.671	1,69	5.094	1,90	5.691	1,91	7.365	1,89
9	12.402	1,07	4.144	1,54	4.333	1,46	5.247	1,35
10	2.896	0,25	793	0,30	809	0,27	1.092	0,28
11	66.706	5,74	15.656	5,83	17.579	5,92	23.828	6,13
12	59.282	5,10	13.193	4,91	15.641	5,27	21.416	5,51
13	139.951	12,04	30.172	11,24	33.012	11,16	43.858	11,28
14	139.477	12,00	28.027	10,44	31.986	10,82	42.716	10,99
15	107.547	9,25	24.116	8,98	26.270	8,88	34.417	8,85
16	80.040	6,88	17.327	6,45	20.607	6,96	27.748	7,14
17	148	0,01	44	0,02	44	0,01	52	0,01
18	77.857	6,70	19.011	7,08	20.395	6,86	26.239	6,75
19	4.027	0,35	1.033	0,38	1.106	0,37	1.353	0,35
20	60.985	5,24	14.171	5,28	15.616	5,28	20.512	5,28
21	84.739	7,29	20.283	7,56	21.152	7,15	26.266	6,76

“Por una Cali segura, productiva y social, tu tienes mucho que ver”

POBLACIÓN AREA RURAL

**A
S
P
E
C
T
O
S

S
O
C
I
O
D
E
M
O
G
R
Á
F
I
C
O
S**

	Población		Viviendas		Hogares		Núcleos	
	Cantidad	%	Unidades	%	Cantidad	%	Cantidad	%
Corregimientos	37.890	3	9.626	4	10.116	3	12.610	3
Navarro	1.241	0,11	277	0,10	317	0,11	393	0,10
El Hormiguero	4.086	0,35	921	0,34	1.003	0,34	1.333	0,34
Pance	1.935	0,17	534	0,20	555	0,18	674	0,17
La Buitrera	5.133	0,44	1.300	0,48	1.358	0,45	1.677	0,43
Villacarmelo	990	0,09	273	0,10	287	0,08	343	0,09
Los Andes	4.304	0,37	1.086	0,40	1.149	0,36	1.419	0,37
Pichinde	805	0,07	243	0,09	246	0,08	300	0,08
La Leonera	785	0,07	231	0,09	237	0,08	293	0,08
Felidia	1.781	0,15	522	0,19	538	0,15	663	0,17
El Saladito	1.320	0,11	370	0,14	375	0,09	454	0,12
La Elvira	1.302	0,11	363	0,14	371	0,07	451	0,12
La Castilla	991	0,09	265	0,10	269	0,09	343	0,09
La Paz	837	0,07	222	0,08	229	0,08	286	0,07
Montebello	9.332	0,80	2.277	0,85	2.404	0,81	3.007	0,77
Golondrinas	3.048	0,26	742	0,28	778	0,26	974	0,25

POBLACIÓN DISTRIBUIDA POR NIVELES AREA URBANA

**A
S
P
E
C
T
O
S

S
O
C
I
O
D
E
M
O
G
R
Á
F
I
C
O
S**

Comuna o Corregimiento	TOTAL	Nivel del SISBEN					
		1	2	3	4	5	6
TOTAL	1.162.738	393.778	499.174	267.808	1.906	45	27
Comunas	1.124.848	378.727	483.153	262.083	822	40	23
1	42.257	20.086	19.775	2.389	7	-	-
2	5.574	3.502	1.757	297	18	-	-
3	7.752	3.735	1.840	2.166	-	5	6
4	17.608	4.206	10.154	3.241	7	-	-
5	678	6	34	636	2	-	-
6	125.761	9.941	74.358	41.342	111	3	6
7	69.490	9.386	20.200	39.838	61	5	-
8	19.671	1.738	8.157	9.737	26	9	4
9	12.402	6.197	4.885	1.319	1	-	-
10	2.896	356	685	1.836	19	-	-
11	66.706	3.971	17.757	44.889	89	-	-
12	59.282	4.668	23.847	30.741	26	-	-
13	139.951	42.745	80.036	17.123	40	3	4
14	139.477	99.479	39.111	861	26	-	-
15	107.547	41.197	40.789	25.513	41	4	3
16	80.040	11.905	57.789	10.313	33	-	-
17	148	30	61	51	4	2	-
18	77.857	34.144	24.468	18.967	278	-	-
19	4.027	1.027	2.186	792	18	4	-
20	60.985	42.149	15.521	3.295	15	5	-
21	84.739	38.259	39.743	6.737	-	-	-

“Por una Cali segura, productiva y social, tu tienes mucho que ver”

POBLACIÓN DISTRIBUIDA POR NIVELES EN EL AREA RURAL

**A
S
P
E
C
T
O
S

S
O
C
I
O
D
E
M
O
G
R
Á
F
I
C
O
S**

Comuna o Corregimiento	TOTAL	Nivel del SISBEN					
		1	2	3	4	5	6
Corregimientos	37.890	15.051	16.021	5.725	1.084	5	4
Navarro	1.241	819	411	11	-	-	-
El Hormiguero	4.086	1.558	1.950	377	201	-	-
Pance	1.935	442	984	438	71	-	-
La Buitrera	5.133	2.569	1.964	523	74	3	-
Villacarmelo	990	130	438	363	59	-	-
Los Andes	4.304	1.693	1.699	773	139	-	-
Pichinde	805	242	399	142	22	-	-
La Leonera	785	300	376	90	19	-	-
Felidia	1.781	386	939	403	53	-	-
El Saladito	1.320	108	353	689	170	-	-
La Elvira	1.302	70	595	554	81	2	-
La Castilla	991	249	419	293	30	-	-
La Paz	837	121	459	243	14	-	-
Montebello	9.332	5.507	3.470	328	23	-	4
Golondrinas	3.048	857	1.565	498	128	-	-

DISTRIBUCION DE LA POBLACIÓN POR GENERO

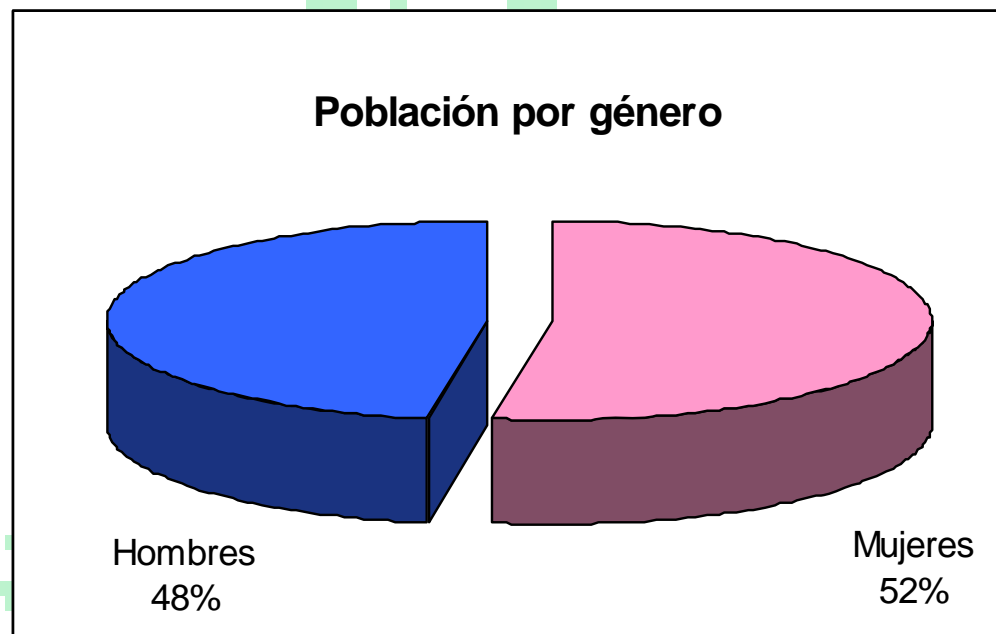

POBLACIÓN TOTAL POR GÉNERO SEGÚN GRUPOS DE EDAD.

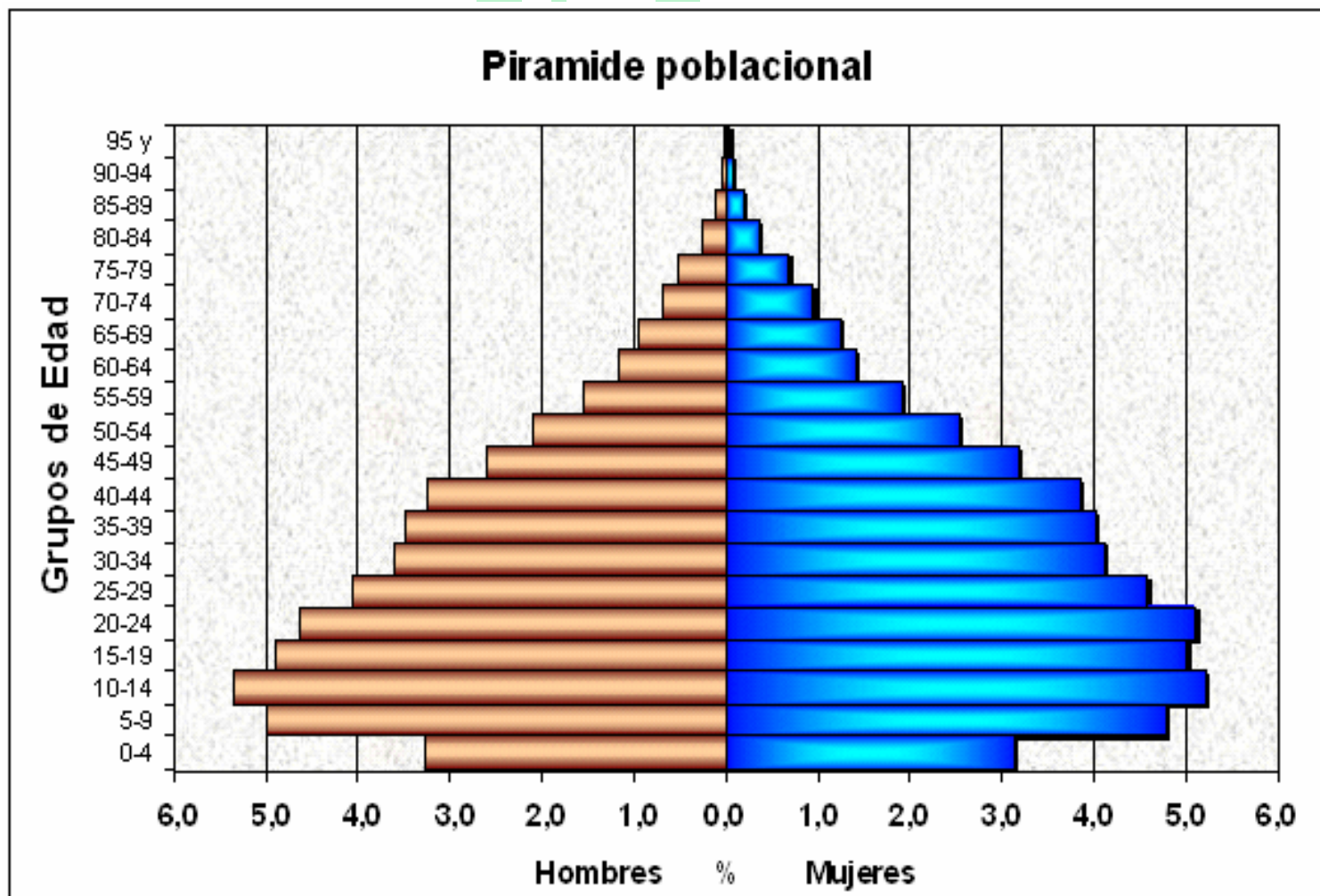

SALUD

Población afiliada a algún régimen de salud, según nivel y zona

Nivel del SISBEN	ZONA	TOTAL	Afiliación a régimen de salud						
			Ninguno	FF AA, Ecopetrol, Magistero	Seguro Social	Otras Entidades	Beneficiario	SISBEN se lo permite	Resguardo Indígena
TOTAL		1.162.738	428.454	4.445	43.200	134.260	244.552	307.540	287
Nivel 1		393.778	190.986	341	4.680	8.842	17.430	171.411	88
Cabeecera		353.121	188.973	337	4.546	8.590	16.984	165.834	78
C. Poblado		8.671	3.679	4	134	249	446	5.238	8
Rural Disp		986	434		1	3	8	638	2
Nivel 2		499.174	176.034	1.681	22.791	63.505	123.431	111.600	132
Cabeecera		466.962	172.868	1.656	22.336	62.408	121.178	108.589	126
C. Poblado		7.407	1.680	26	455	1.098	2.132	2.121	6
Rural Disp		4.815	1.695		60	61	133	2.894	2
Nivel 3		267.808	61.203	2.396	15.618	61.342	102.745	24.437	67
Cabeecera		262.164	60.654	2.373	15.400	60.889	101.617	22.467	64
C. Poblado		732	69	6	62	207	369	38	1
Rural Disp		4.912	1.480	16	156	438	669	1.944	2
Nivel 4		1.906	209	25	107	560	920	85	-
Cabeecera		761	73	16	42	295	340	16	-
C. Poblado		8		-	-	2	1	3	-
Rural Disp		1.148	136	10	65	263	579	66	-
Nivel 5		45	19	2	1	6	16	1	-
Cabeecera		42	18	1	1	6	14	1	-
C. Poblado		3		1	-	-	2	-	-
Nivel 6		27	3	-	3	5	10	6	-
Cabeecera		23	2	-	2	6	8	6	-
C. Poblado		4	1	-	1	-	2	-	-

Población discapacitada por género, según grupos de edad

Grupo Edad	TOTAL	Discapacitados	
		Hombre	Mujer
TOTAL	29.126	15.845	13.281
< 1	11	4	7
1 - 4	479	266	213
5 - 9	1.144	630	514
10 - 19	3.327	1.896	1.431
20 - 44	9.589	5.689	3.900
45 - 64	7.483	4.125	3.358
65 y +	7.093	3.235	3.858

Población de los niveles del SISBEN, por asistencia a centro educativo, según grupo de edad.

Grupo de edad	TOTAL	Asistencia Centro Educativo										
		SI	NO	Nivel 1			Nivel 2			Nivel 3		
				Total	Si	No	Total	Si	No	Total	Si	No
TOTAL	655.104	311.685	343.419	237.460	104.254	133.206	277.513	133.770	143.743	139.164	73.076	66.088
5 - 6	44.415	29.052	15.363	17.173	9.218	7.955	18.384	12.403	5.981	8.794	7.376	1.418
7 - 11	119.012	106.889	12.123	44.280	36.900	7.380	49.961	45.870	4.091	24.576	23.927	649
12 - 17	143.938	124.972	18.966	54.064	43.954	10.110	60.590	54.109	6.481	29.055	26.690	2.365
18 - 24	157.545	40.873	116.672	60.262	12.390	47.872	65.714	17.228	48.486	31.403	11.171	20.232
25 - 34	190.194	9.899	180.295	61.681	1.792	59.889	82.864	4.160	78.704	45.336	3.912	41.424

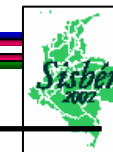

Actividad económica

Nivel SISBEN /Zona	TOTAL	Población Económicamente Activa			Población Económicamente Inactiva						
		Total	Trabajando	Buscando Trabajo	Total	Sin Actividad	Estudiando	Oficios del Hogar	Rentista	Jubilado, Pensionado	Invalído
TOTAL	924.870	442.952	402.212	40.740	481.918	88.283	168.173	193.334	4.178	26.500	1.450
Nivel 1	304.364	145.683	129.126	16.557	158.681	36.104	56.801	62.529	1.019	1.776	452
Cabecera	296.169	141.806	125.562	16.244	154.363	35.308	55.450	60.486	991	1.686	442
C. Poblado	7.413	3.513	3.213	300	3.900	685	1.253	1.838	25	90	9
Rural Disp	782	364	351	13	418	111	98	205	3		1
Nivel 2	400.548	189.855	172.775	17.080	210.693	36.723	72.576	86.053	2.112	12.630	599
Cabecera	390.873	185.419	168.553	16.866	205.454	35.899	71.032	83.523	2.094	12.322	584
C. Poblado	5.877	2.689	2.552	137	3.188	392	1.010	1.490	11	274	11
Rural Disp	3.798	1.747	1.670	77	2.051	432	534	1.040	7	34	4
Nivel 3	218.364	106.582	99.517	7.065	111.782	15.366	38.483	44.471	1.046	12.017	399
Cabecera	213.912	104.587	97.619	6.968	109.325	14.986	37.757	43.301	1.030	11.860	391
C. Poblado	595	287	281	6	308	36	123	99	3	45	2
Rural Disp	3.857	1.708	1.617	91	2.149	344	603	1.071	13	112	6
Nivel 4	1.537	804	772	32	733	85	302	271	1	74	-
Cabecera	610	384	365	19	226	26	122	58	-	20	-
C. Poblado	6	2	2	-	4	-	2	1	-	1	-
Rural Disp	921	418	405	13	503	59	178	212	1	53	-
Nivel 5	34	16	13	3	18	5	5	6	-	2	-
Cabecera	31	14	11	3	17	5	4	6	-	2	-
C. Poblado	3	2	2	-	1	-	1	-	-	-	-
Nivel 6	23	12	9	3	11	-	6	4	-	1	-
Cabecera	19	11	8	3	8	-	4	3	-	1	-
C. Poblado	4	1	1	-	3	-	2	1	-	-	-

“Por una Cali segura, productiva y social, tu tienes mucho que ver”

Viviendas con personas presentes por tipo de vivienda, según zona

Zona	TOTAL	Tipo de Unidad de Vivienda		
		Cuarto(s) en casa o apartamento	Casa o Apartamento	Otro tipo
TOTAL	268.454	27.538	239.341	1.575
Cabecera	258.828	26.410	230.849	1.569
Centro Poblado	5.593	720	4.870	3
Rural Disperso	4.033	408	3.622	3

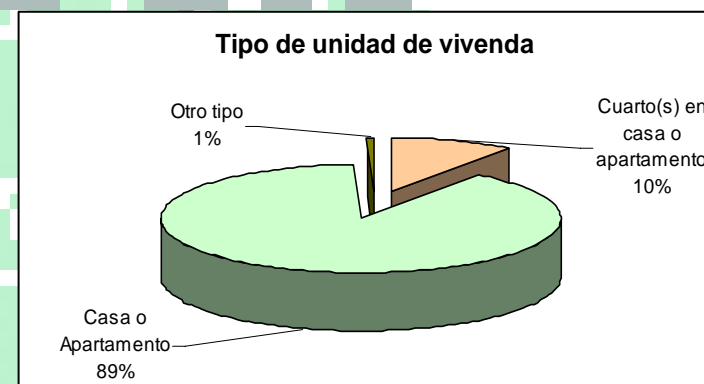
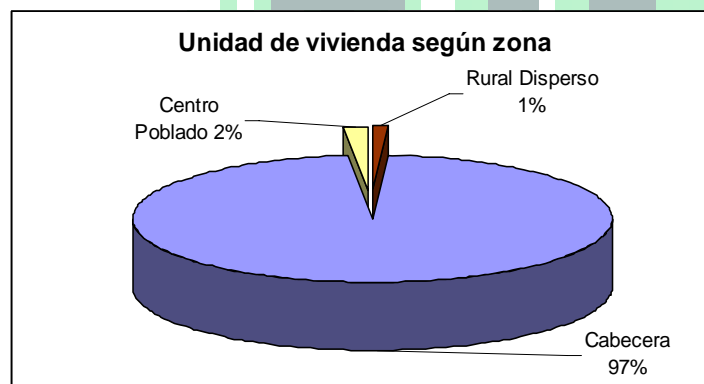

Riesgos en la unidad de Vivienda

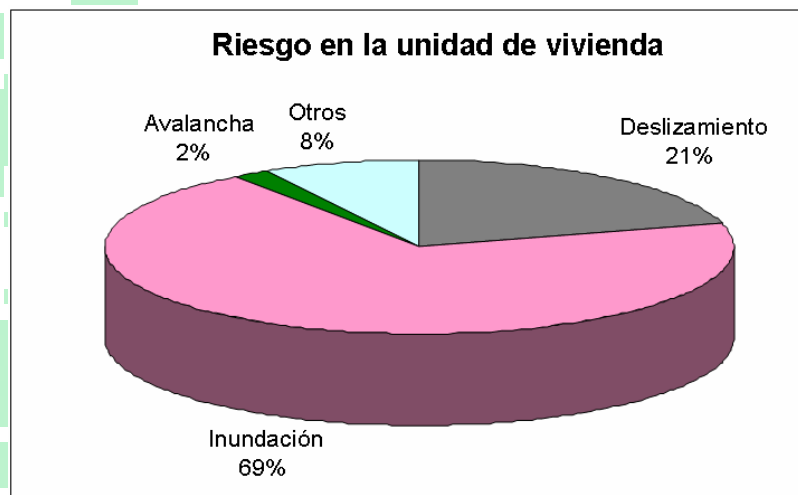

U
N
I
D
A
D

D
E

V
I
V
I
E
N
D
A

Conexión a servicios públicos

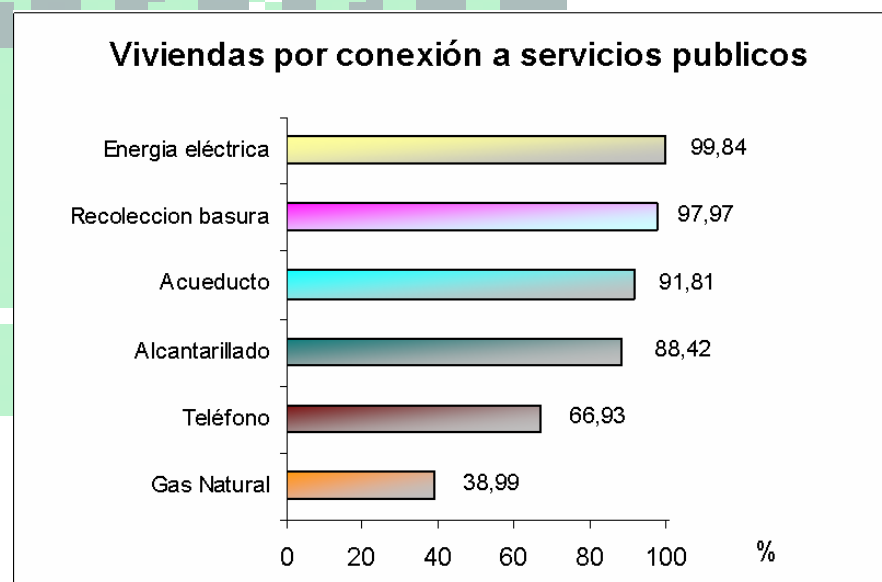

Hogares, por tipo de unidad de vivienda, según nivel del SISBEN

U
N
I
D
A
D

D
E

V
I
V
I
E
N
D
A

Nivel del SISBEN	TOTAL	Tipo de Unidad de Vivienda		
		Cuarto(s) en casa o apto	Casa o Apartamento	Otro tipo
TOTAL	296.774	28.609	266.473	1.692
1	96.209	22.616	72.111	1.482
2	127.759	5.028	122.532	199
3	72.245	944	71.290	11
4	541	16	525	-
5	13	5	8	-
6	7	-	7	-

NECESIDADES BÁSICAS INSATISFECHAS (NBI)

Existen mecanismos para determinar si un hogar es pobre, es decir, que no logran reunir de forma estable los recursos necesarios para satisfacer las necesidades básicas de sus miembros. El mecanismo más utilizado y conocido es el de las Necesidades Básicas Insatisfechas (NBI), el cual aprovecha información de encuestas tales como la del SISBEN en la caracterización de la pobreza.

Este método elige una serie de indicadores que permiten determinar si un hogar es pobre o no, tales como:

- ✓ ***Vivienda Inadecuada***
- ✓ ***Servicios Inadecuados***
- ✓ ***Inasistencia Escolar***
- ✓ ***Hacinamiento Crítico***
- ✓ ***Dependencia Económica***

HOGARES SEGÚN TIPO DE CARENCIA

Carencias	Hogares	%
TOTAL	288.864	100
Vivienda Inadecuada	8.347	2,9
Servicios Inadecuados	28.848	10
Inasistencia Escolar	10.149	3,5
Hacinamiento Crítico	71.932	24,9
Dependencia Económica	10.625	3,7
Ninguna	188.922	65,4

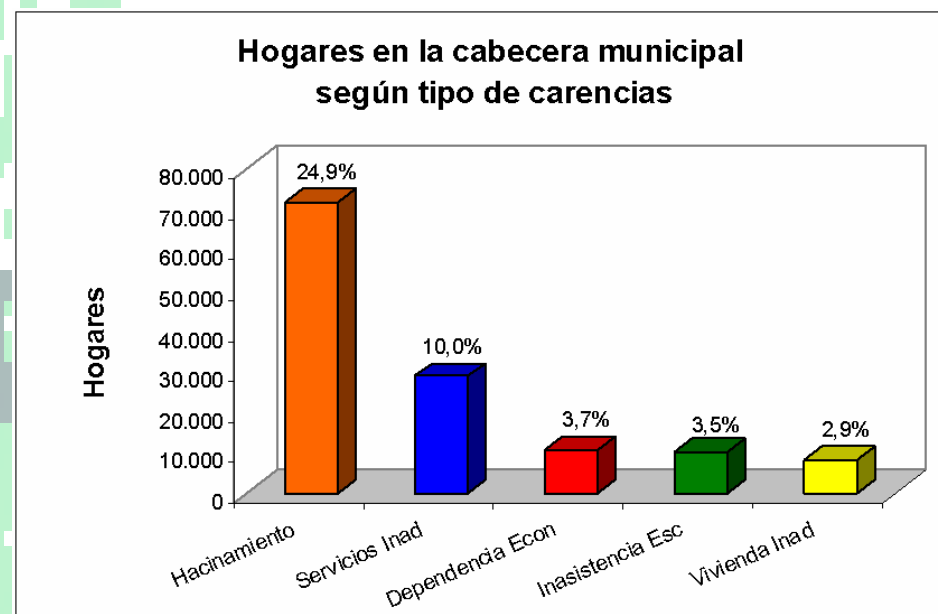

En la tabla anterior es posible observar que de los 288.864 hogares que habitan en Cali, existe una carencia significativa en ellos, el hacinamiento crítico, pues el 24.9% de ellos tienen viviendo mas de tres personas por cuarto.

HOGARES SEGÚN NÚMERO DE CARENCIAS

Carencias	Hogares	%
TOTAL	288.864	100
0	188.922	65,4
1	75.532	26,1
2	19.713	6,8
3	3.939	1,4
4	669	0,2
5	90	0,0

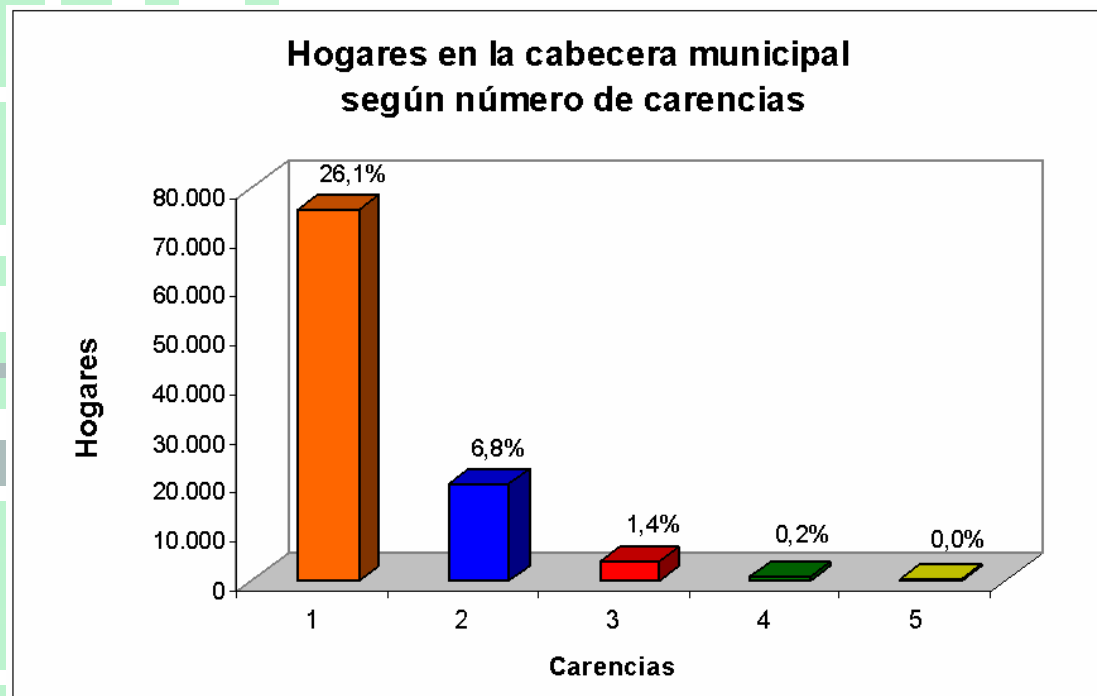

Es posible observar que el 65.4% de los hogares de la cabecera municipal cuentan con todas las necesidades básicas satisfechas. Existe una gran proporción con una carencia (NBI), el **26.1%** (en el censo del 2005, el NBI para el Valle del Cauca fue 13.5%) y en miseria (dos o mas carencias) el 8.5%.

HOGARES SEGÚN TIPO DE CARENCIA

N
B
I
-
A
R
E
A
R
U
R
A
L

Carencias	Hogares	%
TOTAL	7.910	100
Vivienda Inadecuada	2.521	31,9
Servicios Inadecuados	1.511	19,1
Inasistencia Escolar	121	1,5
Hacinamiento Crítico	2.284	28,9
Dependencia Económica	390	4,9
Ninguna	3.301	41,7

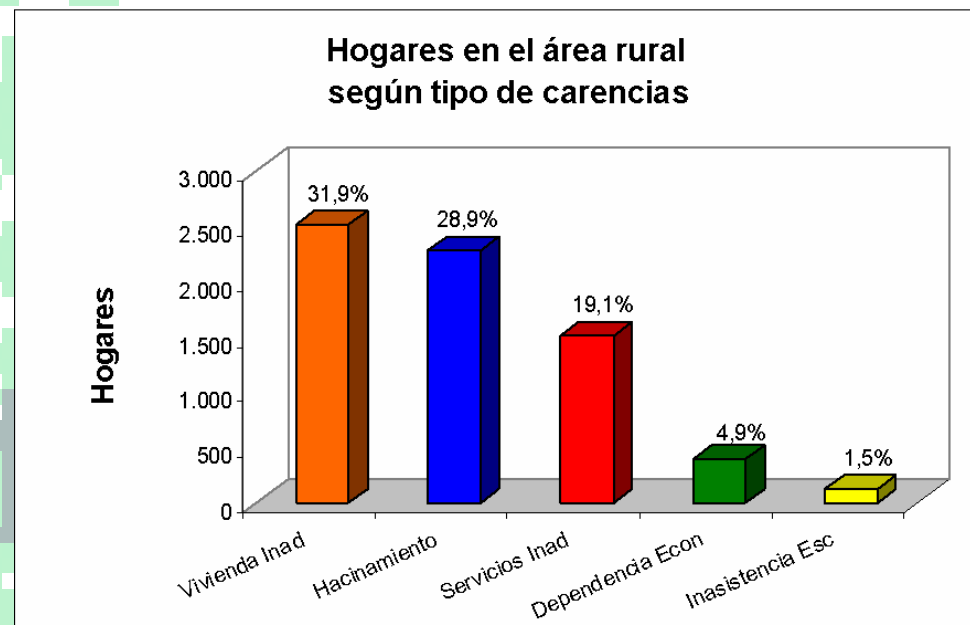

En el área rural de Cali se encuentra que los 7.910 hogares existen ciertas carencias importantes tales como la vivienda inadecuada y hacinamiento crítico, pues de ellos el 31.9% y el 28.9% lo padecen respectivamente.

HOGARES SEGÚN NUMERO DE CARENCIAS

N
B
I
-
A
R
E
A
R
U
R
A
L

Carencias	Frecuencia	%
TOTAL	7.910	100
0	3.301	41,7
1	2.846	36
2	1.358	17,2
3	359	4,5
4	42	0,5
5	4	0,1

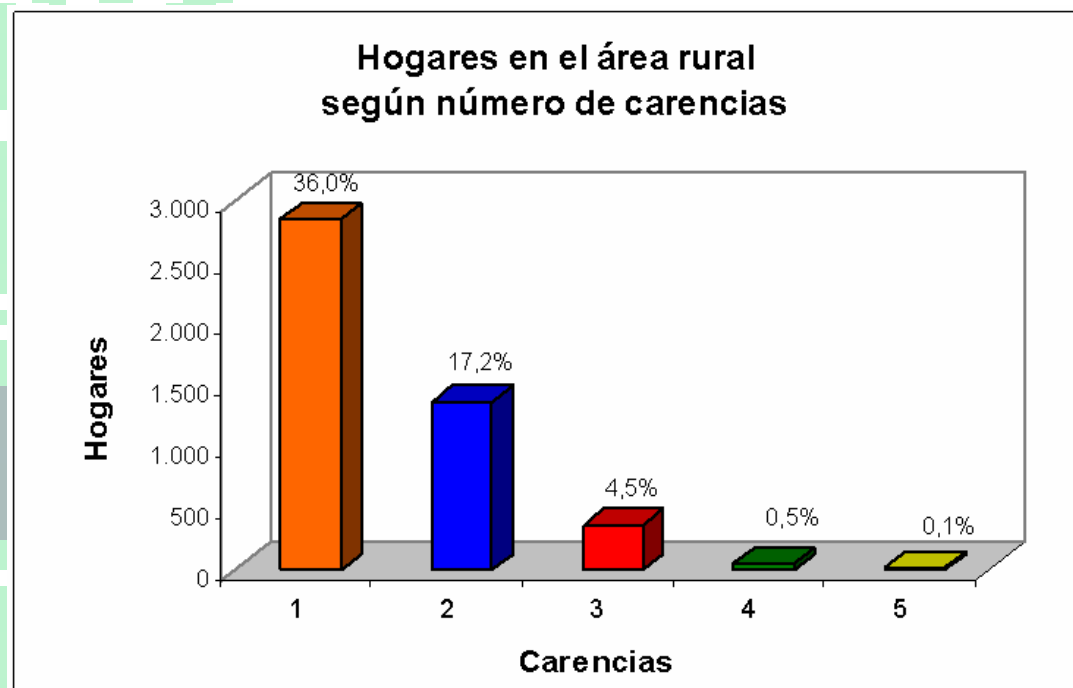

En el área rural de Cali se encuentra que los 7.910 hogares existen ciertas carencias importantes tales como la vivienda inadecuada y hacinamiento crítico, pues de ellos el 31.9% y el 28.9% lo padecen respectivamente.

